

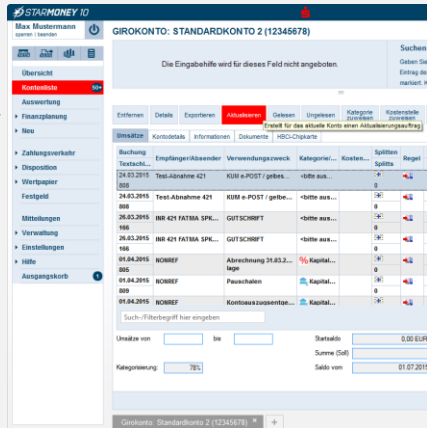

# HBCI – neue Generation Einrichtung in StarMoney mit bestehender Karte

Die Einrichtung in StarMoney setzt voraus, dass Sie Ihre alte HBCI-Karte bereits für HBCI - die neue Generation freigeschaltet haben.

Hinweis:  
HBCI – die neue Generation wird ab StarMoney 10 bzw. StarMoney Business 7 unterstützt.



**1** Starten Sie StarMoney und melden Sie sich an.

**2** Wählen Sie die Funktion **Kontenliste** ▶ Aktualisieren aus. Geben Sie Ihre (alte) 5-stellige PIN am Kartenleser ein.

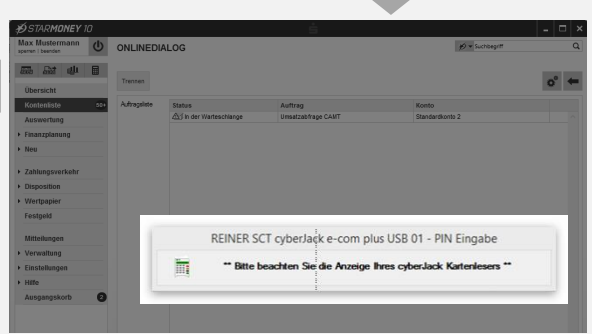
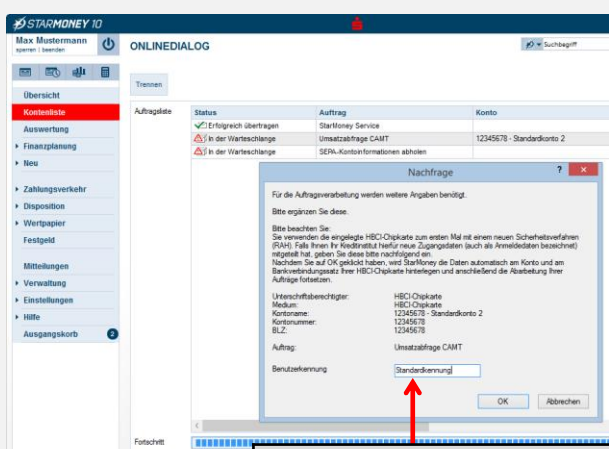

**3** Tippen Sie hier Ihren Anmeldenamen ein.

**4** Geben Sie Ihre (neue) 6-stellige PIN aus dem HBCI-PIN-Brief am Kartenleser ein.

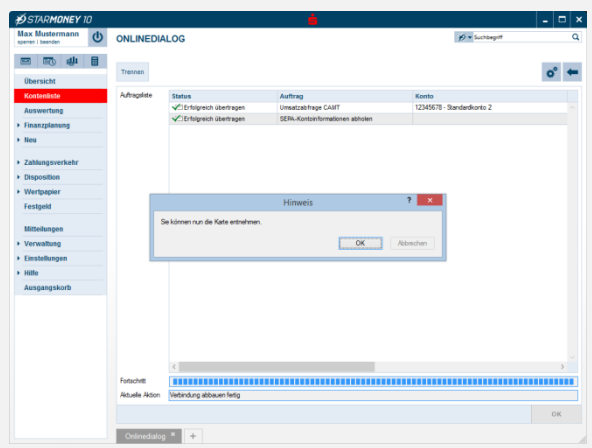

**5** Im Rahmen des neuen HBCI-Verfahrens wird die Umsatzaktualisierung durchgeführt

**6** Eine Überprüfung ergibt, dass der Anmeldeame auf Basis von FinTS V3.0 mit HBCI – die neue Generation verknüpft ist.

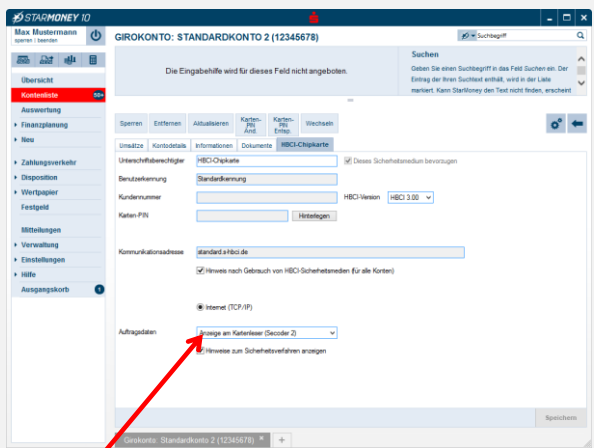

Hinweis: Anzeige der Auftragsdaten mit einem Secoder-2-Kartenleser ist ein Sicherheitsvorteil.